

718 NUMARALI PARSELASYON PLANI
ASKI – BİLGİLENDİRME VE İNTERNET İLANI TUTANAĞI

İzmir İli, Bornova İlçesi, Erzene Mahallesi, tapunun 30L-Ia pafta, 194 ada 83(kısmen), 84, 85, 86 87 parseller ile 8406 ada 5 numaralı parselleri kapsayan alanda kayıtlı taşınmazlara 718 no.lu parselasyon planı uygulaması yapılmış ve söz konusu plan Belediye Encümenimizin 27.12.2022 tarih ve 51-3202 sayılı kararı ile kabul edilerek; İzmir Büyükşehir Belediyesi Encümeninin 09.02.2023 tarih 96772592.302.03-01.117 sayılı kararı ile onanmıştır.

Kabul edilen ve onanan parselasyon planı ve dağıtım cetvelinin bir nüshası, BİR AY süreyle 09.03.2023 tarihinden itibaren ilgililerinin incelemesi için Belediyemiz Etüt Proje Müdürlüğü koridorundaki ilan tahtasına asılmış ve ilgililerine tebligat yapılmış, ayrıca eş zamanlı olarak Belediyemizin web sitesinde (<http://www.bornova.bel.tr/>) yayımlandığına dair iş bu tutanak tarafımızca tanzim edilerek imza edilmiştir.

Parselasyon planı ve dağıtım cetveli ilan süresinin sonunda kesinleşip tescil edilmek üzere Tapu Sicil Müdürlüğüne gönderilecektir.

Yukarıdaki parsel numaraları yazılı taşınmaz sahiplerine 7201 sayılı Tebligat Kanununun 29 ve 3194 sayılı İmar Kanununun 19. maddesi ve Arazi ve Arsa Düzenlemesi Hakkındaki Yönetmeliğin 25.maddesi gereğince ilanen tebliğ olunur.

ASKI VE İNTERNET İLANI TARİHİ
09/03/2023

ASKI VE İNTERNET İLANI KALDIRMA TARİHİ
09/04/2023 (SAAT : 17:30)

İLİ	İZMİR
İLÇESİ	BORNOVA
KÖY-MAH	ERZENE
İMAR PAFTA NO	30K- IIb - 30L-Ia
PARSEL NO	194 ada 83(kısmen) 84,85,86,87 parseller ile 8406 ada 5 parsel

T.C
BORNOVA BELEDİYESİ

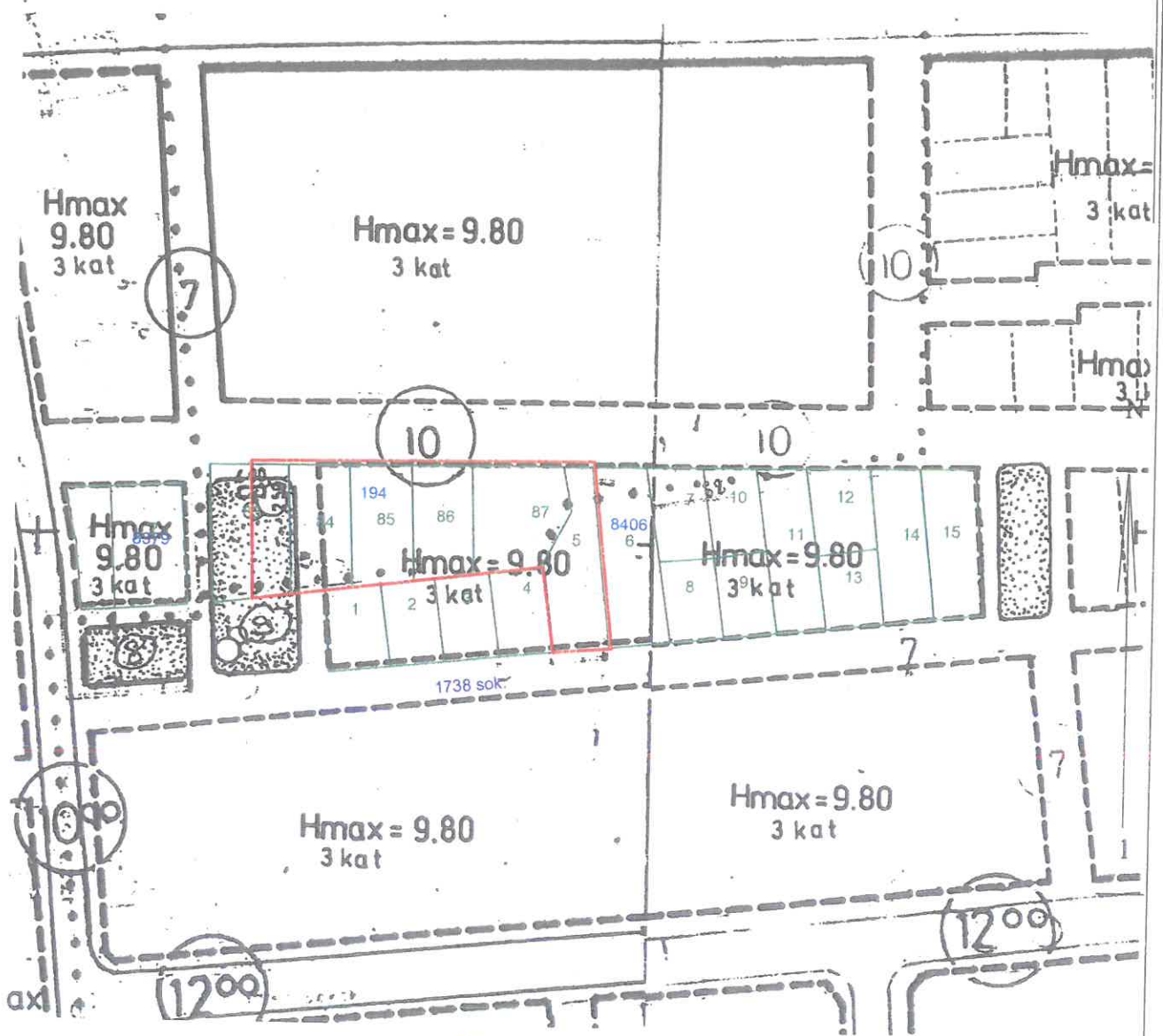

Özlem AYAN
Şehir Plancısı
Başkan Yardımcısı
Komisyon Başkanı

M. Yaşar AŞKIN
Harita Müh.
Etüt Proje Müd.

Gökçen ESKİYURLU
İnşaat Müh.
İmar ve Şehircilik Müd.V.

Deniz AVŞAR
Şehir Plancısı
Plan ve Proje Müd.V.

Hayriye BAYGAL
Harita Teknikeri
Uygulama Serv.

Gözde SAYLAN
Y.İmar
İmar Dur.Serv.Şefi

Hülya ALTUN
İnşaat Müh.
Yapı Ruhsat Srv.Şefi

İLİ : İZMİR
İLÇE : BORNOVA
MAH : ERZENE
ADA / PARSEL : 194 ada 83,84,85,86,87 parseller ile 8406 ada 5 parsel

ERZENE MAH. 718 NOLU PARSELASYON PLANI VE DAĞITIM CETVELİ

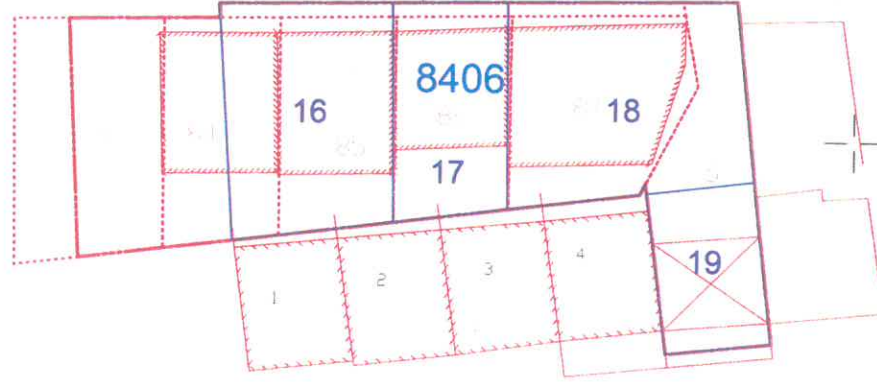

KADASTRO	CİLT		41		41		41		41		88		YÖZÖLÇÖMÜ	CİNSİ
	SAYFA	ADA	3947	3948	3949	3950	3951	8652	8406					
İMAR	PAFTA	SAYFA	ADA	PARSEL	83	84	85	86	87	5				
30K-IIb 30L-Ia			8406	16		135.39	147.90						283.29	ARSA
				17	43.01			139.01					182.02	ARSA
				18	83.79	21.80			181.84	54.79			342.22	ARSA
				19						128.43			128.43	ARSA
İMAR PARSELLERİ TOPLAMI					126.80	157.19	147.90	139.01	181.84	183.22			935.96	
DÜZENLEME ORTAKLIK PAYI					30.10	37.31	35.10	32.99	43.16	36.78			215.44	
DÜZENLEME ORTAKLIK PAYI OR.					% 44.9998237							% 44.9998237		
DÜZENLEMESİNE GİREN SAHA					230.56	285.80	268.90	252.74	330.62	333.12			1701.74	
ESKİ TERK					73.65	91.30	85.90	80.74	105.62	113.12			550.33	
DÜZENLEMESİNE GİRMEYEN SAHA					110.09								110.09	
TAPU SENET MİKTARI					267.00	194.50	183.00	172.00	225.00	220.00			1261.50	
CETVELİ TANZİM EDENİN			CETVELİ KONTROL EDENİN			CETVELİ TASTİK EDENİN								
İSİM	TARİH	İMZA	İSİM	TARİH	İMZA	İSİM	TARİH	İMZA						
Leyla TOSSALI Harita Teknikeri				21.11.2022										
İMAR TATBİKAT PLANININ TASDİKİ			PARSELASYON HARİTA TASDİKİ			İLÂNIN NEŞRİ								
BELEDİYE MECLİSİ			BELEDİYE ENCÜMENİ			Gazetesi	Gazetesi	Asılması	İndirilmesi					
TARİH														
SAYI														

109100.00

109200.00

103400.00